Załącznik
do Zarządzenia Wójta Gminy Bodzechów
Nr IV/72/2016 r. z dnia 11 lipca 2016 r.

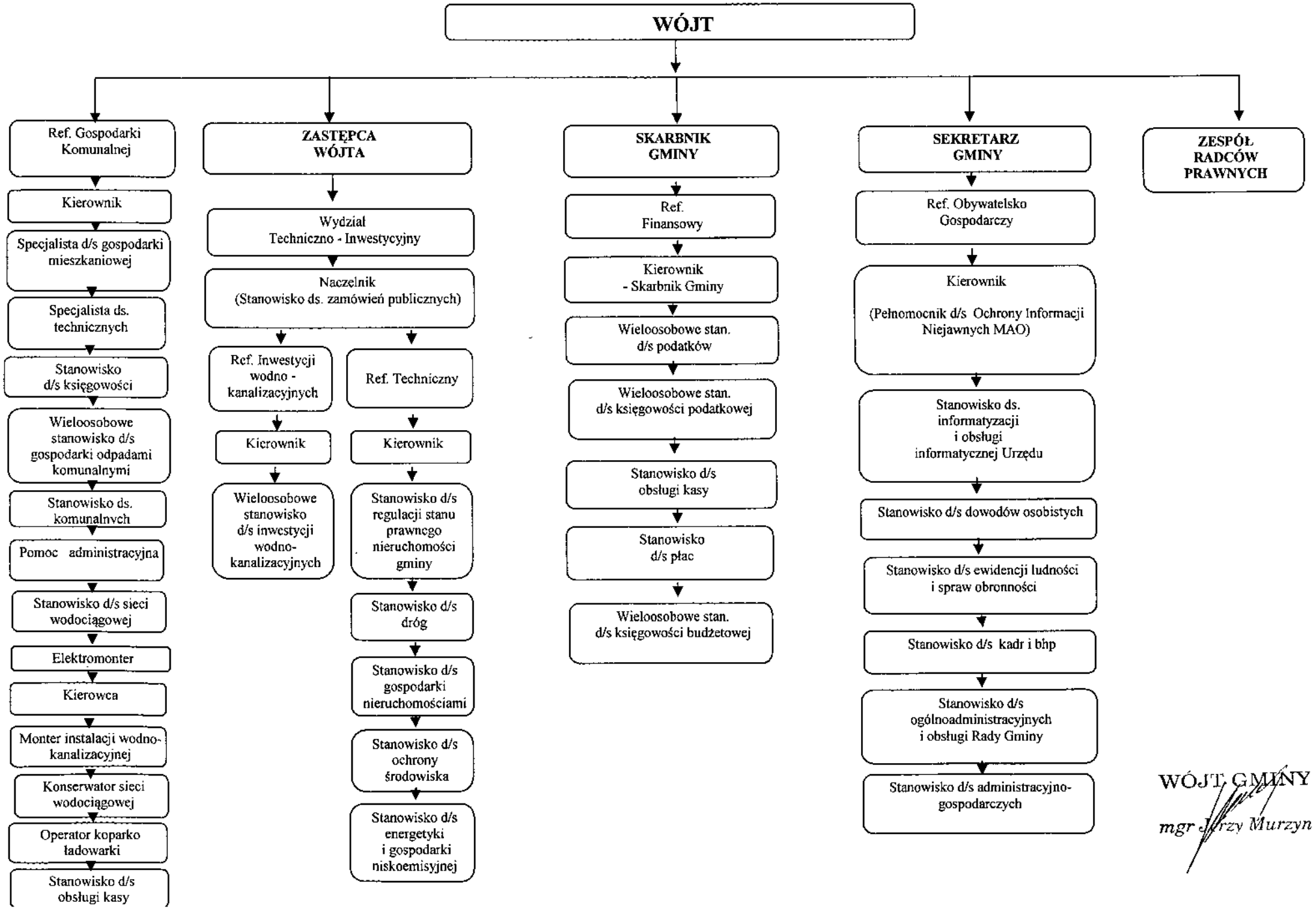

WÓJT GMINY
mgr Jerzy Murzyn